

안전신문고 앱을 활용한 거주자우선주차장 내

거주자 부정주차

주민신고제 시행 안내!!

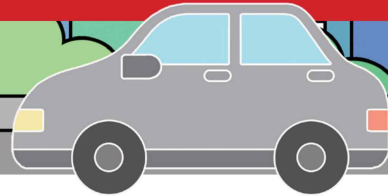

이용 대상

거주자우선주차장 배정 계약자 본인 신고 건

이용 시간

365일, 24시간 운영

* 단, 거주자 구간제 시행 구간 제외

* 사진 촬영(채증 일시 포함) 익일 자정까지 신고 접수분에 한함

신고 요건

신고 채증 사진 2장 이상(5분 이상 시간차)

* 주차 면번[☆], 부정주차 차종[☆], 차량번호[☆], 구간 명[☆] 별도 명시
또는 이용안내판 사진

※ 시행일자: 2022. 10. 1.(토) ~



신고방법 : 안전신문고 앱 신고

불법주정차신고

유형선택

기타

사진촬영1

5분 경과

사진촬영2

추가 사진 첨부 가능(이용안내판)

내용입력

[예시] * 거주자 부정주차 신고 건입니다.

* □□동 ○○로 △△길 (거주자구간명칭) ○○번

* 부정주차 차종 : □□□

입력내용 확인

제출

신고접수 완료

❖ 신고 요건 충족 여부 검토 후 수용/미수용 민원답변 ➡ 부정주차료 부과

❖ 견인 요청 시 견인차량보관소(☎325-0553, 340-0960) 신고 * 운영시간에 한함

* 기타 상세사항 부천시도시공사 홈페이지(www.best.or.kr) 참조



부천시: 032-625-4754

공 사: 032-340-0949, 0944



거주자 부정주차 주민신고제 - 안전신문고 앱 신고 상세 내용 안내 예시



안전신문고(앱)



불법주정차 신고

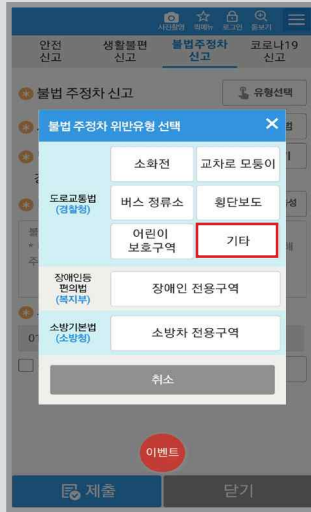

유형선택: 불법주정차-기타

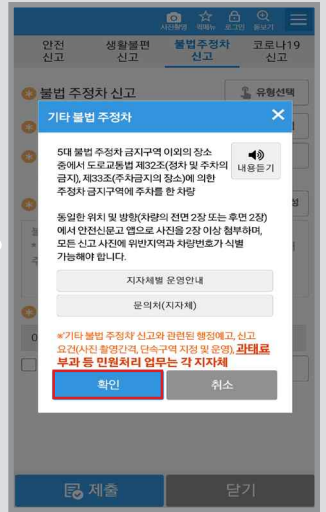

기타 불법주정차

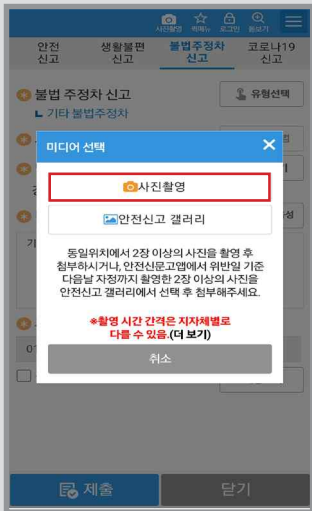

촬영/앨범-미디어 선택

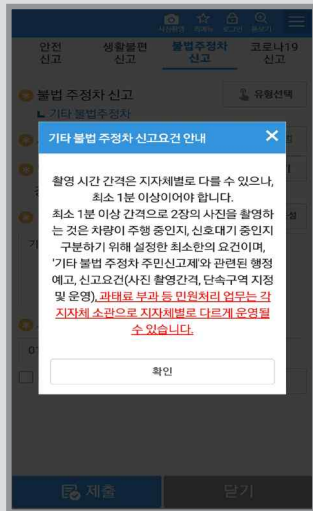

신고요건 안내



사진 촬영1

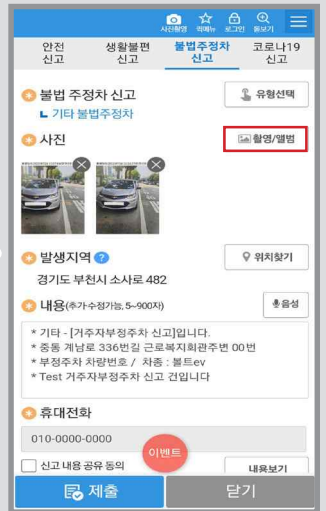

(5분 경과) 사진 촬영2



사진 2장 이상 첨부 가능
※ 이용안내판 사진 등



사진 상세보기
※ 촬영일시 포함



샘플 내용 : 정확한 거주자 구간 명 입력 必
※ 거주자 구간 번호 도입 시 까지 별도 입력 要

- ※ 입력내용 확인 ▶ 제출 ▶ 신고접수 완료 (신고 번호 확인 : SPP-1234-1234567)
- ※ 기타 문의 : 부천도시공사 주차사업부 거주자견인팀 ☎ 032-340-0949, 0944
- ※ 앱 신고 또는 안전신문고(www.safetyreport.go.kr) 웹 신고 가능
- ※ 「안전신문고」 앱 설치: 구글 Play스토어 / 애플 App Store